

- LEGENDA**
- ZONA 2 - SENSIBILITA' PAESISTICA BASSA
 - ZONA 3 - SENSIBILITA' PAESISTICA MEDIA
 - ZONA 4 - SENSIBILITA' PAESISTICA ALTA
 - ZONA 5 - SENSIBILITA' PAESISTICA MOLTO ALTA
- CONFINE COMUNALE



COMUNE DI MORAZZONE
(Provincia di Varese)

PIANO DI GOVERNO DEL TERRITORIO
ai sensi della Legge Regionale per il Governo del Territorio del 11/03/2005 n°12

PIANO DELLE REGOLE

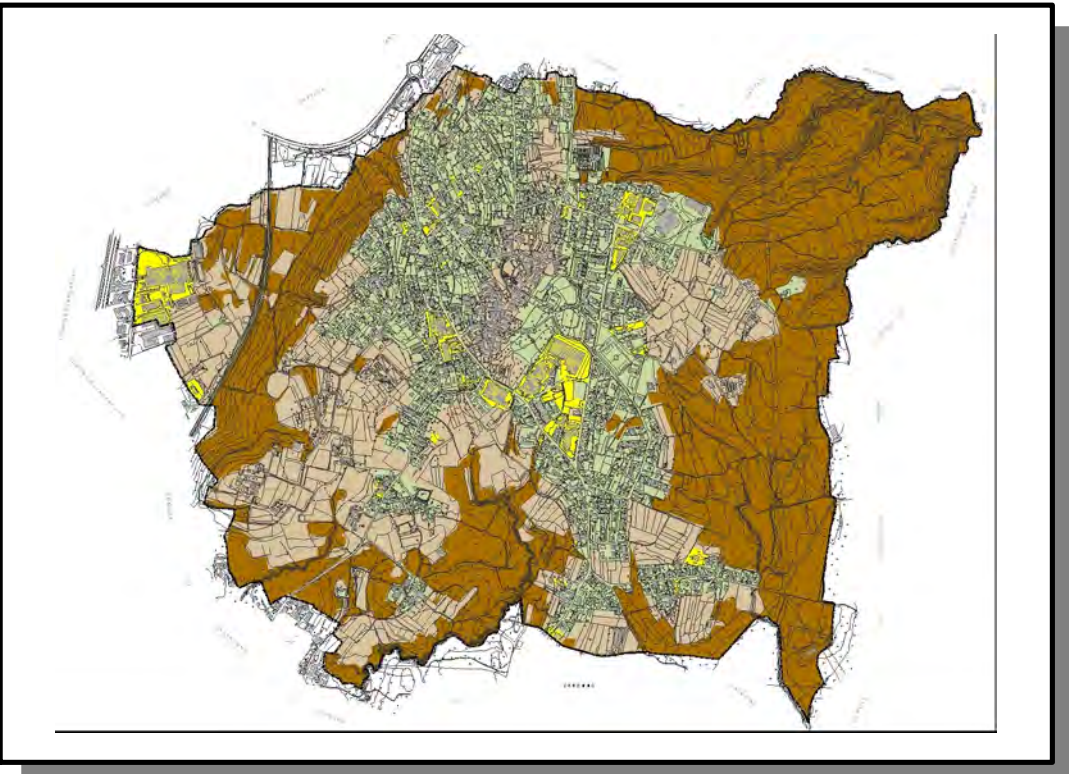

OGGETTO: CARTA DELLA SENSIBILITA' - PIANO PAESISTICO COMUNALE MODIFICATA A SEGUITO DELLE CONTRODEDUZIONI

Progetto: Massimo Giuliani Collaboratori: Federica Rando	Sindaco: Matteo Luigi Bianchi	Segretario Comunale: Margherita Taldone
Valutazione ambientale strategica: Emilio Cremona N.Q.A. Nuova qualità Ambientale Giovanni Luca Bisogni	Assessore al Territorio: Valter Ghiringhelli	Responsabile del Servizio Urbanistico: Angelo Cibirin

Scala: 1:5.000	Data: Marzo, 2013	Tavola: C.5
--------------------------	-----------------------------	------------------------------